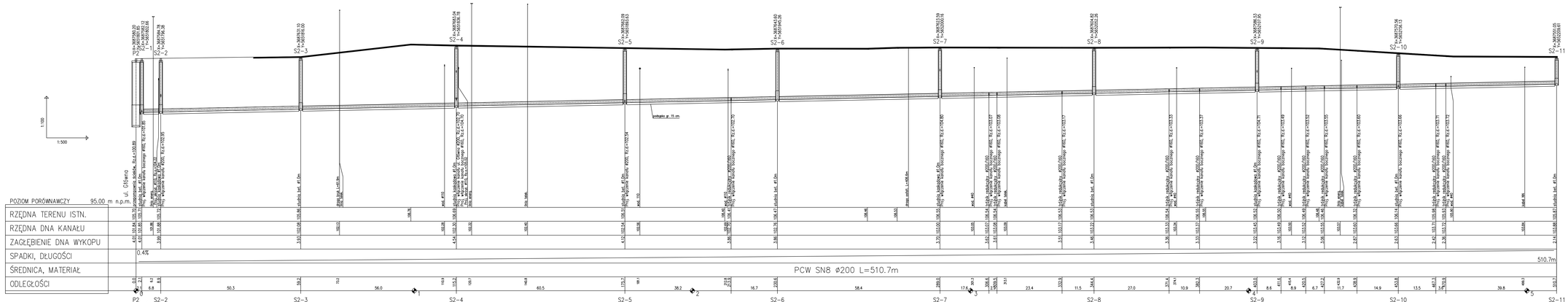

1. Przepompownia P2
   a) podsypka ze żwiru dowożonego gr. min. 30 cm
   b) obsypka i zasypka z piasku dowożonego
   c) wywóz urobku z wykopu na odległość do 3,0 km
   d) odwodnienie poprzez pompowanie ze studzienki zbiorczej zamontowanej w dnie wykopu
2. Odcinek P2 ÷ S2-5
   a) podsypka ze żwiru dowożonego gr. min. 15 cm
   b) obsypka i zasypka z piasku dowożonego
   b) wywóz urobku z wykopu na odległość do 3,0 km
   c) odwodnienie poprzez pompowanieze ze studzienki zbiorczej zamontowanej w dnie wykopu
3. Odcinek S2-5 ÷ S2-11
   a) podsypka, obsypka i zasypka z piasku dowożonego
   b) wywóz urobku z wykopu na odległość do 3,0 km
   c) brak odwodnień

KRZYCKO MAŁE – ZLEWNIA 2

KOLEKTOR SZEWTS 64-100 LEŚNO ul. Śniadeckiego 69 tel/fax 65 526-77-00	ZAMAWIAJĄCY: DYREKTOR GMINA ŚWIĘCIECHOWA		
BUDOWA KANALIZACJI SANITARNEJ DLA WSI GOŁANICE I KRZYCKO MAŁE	OBIEKT I TREŚĆ RYSUNKU: PROFIL PODŁUŻNY KANAŁU SANITARNEGO ODC. P2 ÷ S2-11		
ZESPÓŁ PROJEKTOWY	PODPIS	SKALA	NUMER RYSUNKU
PROJEKTANT: mgr inż. K. JANIKIEWICZ, uprawnienia projektowe w SPB/SPK/Ls, uprawnienia budowlane w Pomorzu, Kujawskiego, Lubelskiego, Warszawskiego, Łódzkiego, Śląskiego, Wielkopolskiego, Zachodniego		1:100/500	42.01
SPRAWDZAJĄCY: mgr inż. M. JANIKIEWICZ, uprawnienia budowlane w SPB/SPK/Ls, uprawnienia budowlane w Warszawskiego	DATA OPRACOWANIA	BRANŻA	STADIUM	NR OBIEKTU
ASYSTENT: mgr inż. A. RADUSZCZAK	04.2013	IS	PB/PW	1